

vol. 10

2004. December

編集・発行／平成16年12月5日

山武郡市広域行政組合企画課 千葉県東金市東岩崎1-17 ☎0475-54-0253

THE MAGAZINE FOR COOPERATIVE PEOPLES

山武

こういき

特集——山武地域医療センター構想

安心して暮らせる地域づくりを目指して

地域探訪

9

SHIBAYAMA

芝山

[しばやま]

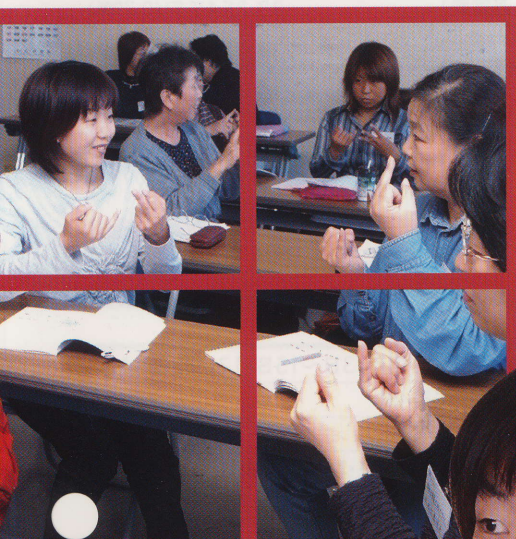

手話奉仕員養成講座の風景

組合では、平成16年6月から郡内の手話サークルの方にご参加いただき、より確かなコミュニケーションを図るために講座を開設しています。



組合は、山武郡市内9市町村により組織され、消防・医療・福祉及び衛生等の市町村の事務の一部を共同処理している団体です。

平成15年度組合一般会計決算は、歳入総額43億9,155万9千円、歳出総額42億1,948万円で、差引では1億7,207万9千円となり、翌年度に繰越しました。

収支額の前年度比較では、歳入4.0%、歳出2.5%の減となっております。

平成15年度情報公開制度の運用状況

山武郡市広域行政組合情報公開条例に基づき、情報公開制度の運用状況を公表します。

請求件数	1件
実施機関名	消防長部局
処理内容	公開

山武郡市急病診療所

東金市堀上360-2

山武郡市急病診療所では、夜間の急病・けが及び休日の歯痛などの初期診療を行っております。

平成15年度の利用者は、夜間急病診療所については、5,865名、休日救急歯科診療所については、322名の利用がありました。

診療日時等は、次のとおりです。

診療日	毎日(年中無休)
診療時間	午後8時～午後11時
診療科目	内科・小児科・外科
持参する物	保険証・老人医療受給者証・乳幼児医療費助成受給券
連絡先	TEL 0475-50-2511 FAX 0475-50-2535

診療日	日曜・祝日・振替休日・8月13日～15日・12月29日～1月3日
診療時間	午前9時30分～午後4時
診療科目	歯科
持参する物	保険証・老人医療受給者証・乳幼児医療費助成受給券
連絡先	TEL 0475-50-2512 FAX 0475-50-2532

◆お問い合わせは 医療福祉センター TEL.0475-50-2533

休日在宅当番医テレホン案内 TEL.0475-50-2531

環境アクアプラント

東金市家徳335-1

バキューム車が新しくなりました

平成16年3月に浄化槽清掃用のバキューム車を1台更新整備し、より高性能の脱臭装置を取付け、臭気を出さない配慮をしました。

また、今までのバキューム車はタンクがむき出しでしたが、タンクの周囲にデザインパネルを取付け、バキューム車のイメージアップと周辺環境への調和を図りました。



◆お問い合わせは
環境アクアプラント管理係
TEL.0475-54-0511

お宅の浄化槽は元気ですか

浄化槽に流れ込んだ生活雑排水は、微生物の働きで処理されますが、この過程で一部の汚泥が浄化槽に残ってしまいます。これが溜まりすぎると処理が不十分になり、悪臭の発生や浄化槽の機能不全の原因になります。

浄化槽を正しく維持管理し、きれいな水を流し、豊かな自然を守るため、法律で義務付けられている清掃は、年に1回以上必ず行いましょう。

浄化槽の清掃は、山武郡市広域行政組合管理者の許可を受けた業者に委託してください。

◆お問い合わせは
環境アクアプラント料金係
TEL.0475-54-0531

歳入の部

分担金及び負担金(構成市町村からの負担金等)	3,197,593千円(72.81%)
使用料及び手数料(し尿処理の手数料等)	646,387千円(14.72%)
財産収入・諸収入・その他	262,715千円(5.98%)
国・県支出金(国や県からの補助金)	37,965千円(0.87%)
繰越金(前年度からの繰越金)	246,899千円(5.62%)
合計	4,391,559千円(100.00%)

歳出の部

議会費・総務費	404,170千円(9.58%)
民生費(老人ホーム等運営費)	365,607千円(8.66%)
保健衛生費(斎場・急病診療所等運営費)	175,718千円(4.16%)
清掃費(し尿処理等関係経費)	629,906千円(14.93%)
消防費(本部・消防署3・分遣所3・救急隊の経費)	2,076,770千円(49.22%)
教育費(視聴覚教材センター運営費)	33,254千円(0.79%)
公債費(借入金の返済金)	534,055千円(12.66%)
合計	4,219,480千円(100.00%)

消防本部

芝山分遣所移転新築工事の進捗状況

芝山分遣所は昭和50年1月に開所して以来、30年が経過し老朽・狭隘化等が著しいことから、宝馬地区県道にはわ道沿いに移転新築することになり、平成16年6月に起工式を執り行いました。

現在、1・2階の床・外壁・仕切り壁等のコンクリート打ち込み及び車庫棟の鉄骨立上げまで終了し、庁舎の外観が出来上がってきたところです。

この庁舎は、耐震性・耐火性に優れた施設とし、救急講習室を併設するなど機能も高まり地域防災の核として大きな役割を果たして行くものです。竣工は平成17年2月下旬を予定しています。

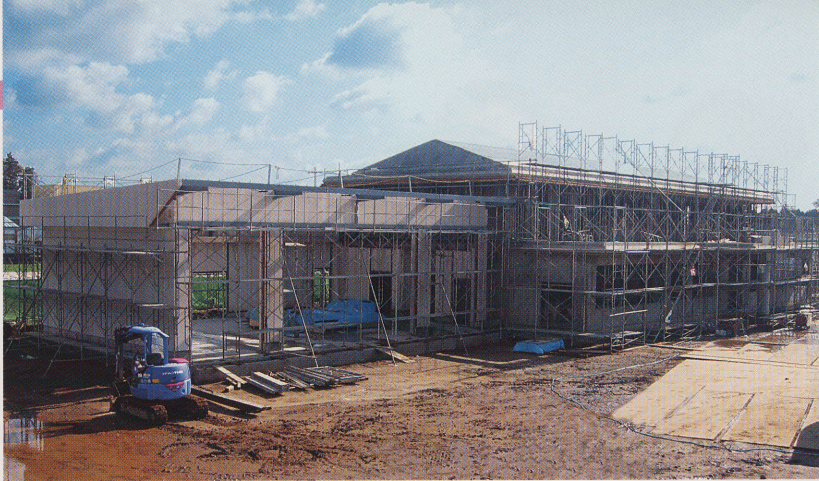

【庁舎の概要】

敷地面積：3,800.96㎡
構造・規模：鉄筋コンクリート造及び一部鉄骨造(車庫)
地上2階建、延べ面積896.22㎡

救急救命士に認められた気管挿管

救急救命士には、医師の指示に基づき、心肺停止傷病者に対して点滴、気道確保(器具)、除細動の医療行為が認められています。更に救命効果を高めるために平成15年4月から、医師の指示が必要なく除細動が出来るようになりました。また、平成16年7月から気道確保として気管へ直接チューブを挿入する気管挿管と平成18年4月からは薬剤投与が認められます。今回は、気管挿管指定施設の旭中央病院において実習を修了し、千葉県東部地域(6消防本部)第1号として鈴木俊彦救命士が気管挿管認定救命士として誕生しました。



東消防署救助隊 全国救助大会出場

去る6月2日(水)県消防学校で第29回千葉県消防救助技術大会が行われ、東消防署救助隊がはしご登はんの部及びロープブリッジ救出の部において上位入賞をほたし関東大会出場、はしご登はんは、全国大会にも出場し見事上位入賞という成績を収めました。

私たちはこの大会を通じ、最大の任務である地域住民の生命と財産を守るため、技術・体力・精神力を更に養うことに日々たゆまぬ努力を続けています。

広域斎場



斎場会葬者控室(2室)の洋室化

斎場の会葬者控室の一部が、改修工事により和室から洋室に変わりました。(11月1日から)

洋室化については、近年施設利用者の中に高齢の方や車椅子の方が見かけられることや、生活様式の変化等を考慮し、和室4部屋のうち2部屋をバリアフリー化して控室利用者の利便性を図りました。

また、南側の庭園も6月から開放されておりますので憩いの場所としてご利用いただけます。



養護老人ホーム坂田苑

横芝町坂田池210-1

養護老人ホーム坂田苑では、入所者が生きがいを持って暮らせるように毎年いろいろな行事を行っています。夏祭りは入所者と地域の皆さんとの親睦を図ることが始まりでしたが、年を重ねるごとに盛大になり、今では地域の夏の恒例イベントとして定着しています。苑内では夜店が並び、カラオケ・盆踊り・地域のお囃子などで盛り上がります。

また、講師を迎えての講話会、季節ごとに、お花見・納涼会・一泊旅行なども行っています。

◆お問い合わせは 養護老人ホーム坂田苑 TEL.0479-82-0320





特集

安心して暮らせる地域づくりを目指して

山武地域医療センター構想と実現に向けた取り組みについて

山武地域医療センター構想

山武地域の医療過疎の現況を改善するため、施設の老朽化が著しい県立東金病院の建替え問題を契機とし、千葉県と山武郡市9市町村の協議のもと東金病院、成東病院及び大網病院の急性期医療を集約し、慢性期医療との機能分担を図りつつ、良質で効率的な医療提供を行い、住民ニーズに応えられる新たな医療提供体制を考えることとしました。

そこで、県、市町村、医療関係者等で構成する「山武地域医療センター構想策定委員会」及び住民代表を交えた「作業部会」の協議により、本年3月、地域完結型医療を目指した医療センター構想(地域包括ケア・グランドデザイン)が策定されました。

基本的な方針(理念)

地域がひとつの病院となり、住民、患者が満足できる、より良質な医療サービスを提供する。

具現化の視点

- ・高度専門医療を有する中核病院を目指す
- ・地域医療の拠点としての役割を果たす
- ・経営健全化と財政負担の軽減を図る

山武地域医療センター構想

[地域包括ケア]

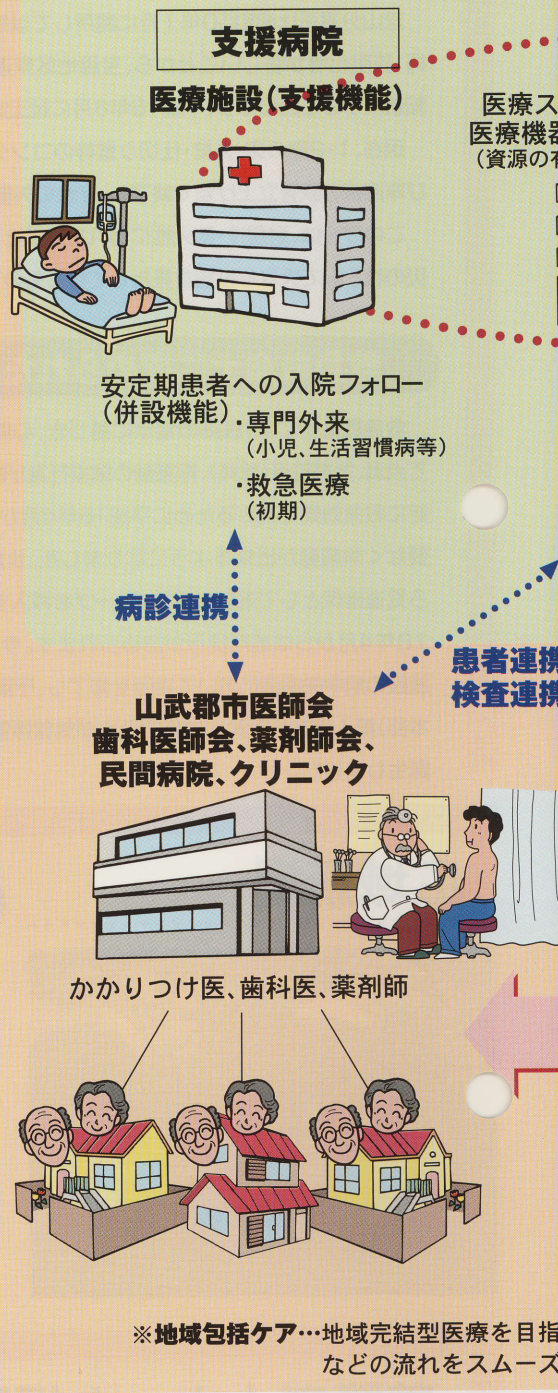

山武地域医療センター構想シンポジウムを開催します

- 日時 平成17年1月30日(日) 午後2時30分から4時30分
- 会場 東金文化会館大ホール
- 内容 医療センター構想と実現に向けた取り組み及びパネルディスカッション

皆様の参加をお待ちしています。

※詳細は、1月市町村広報紙及び県民だよりに掲載します。

医療センター構想

生活ケア・グランドデザイン]

医療・保健・福祉の統合

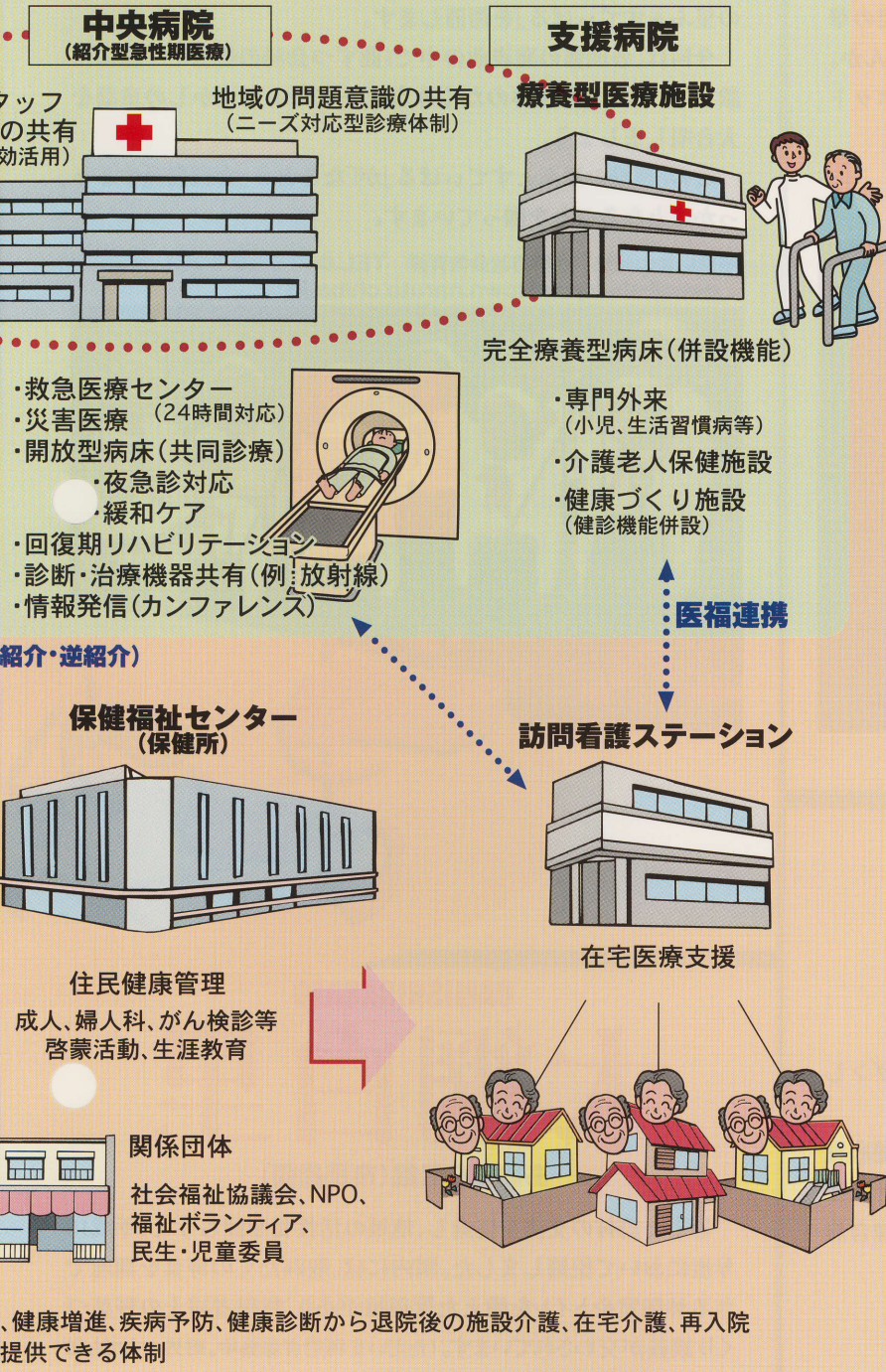

構想実現に向けた取り組み

本年7月に医療センター構想の実現に向け、県、市町村、医療関係者等による「山武地域医療センター基本計画策定委員会」を設け、医療と保健・福祉の連携のあり方、具体的な医療機能、建設・運営についての手法や事業形態等について検討を進めています。

山武地域の方を対象として住民アンケートを実施しました

本年9月実施 回答者数634人 回収率31.7%

アンケート結果の一例

山武地域医療センターへ特に要望する医療サービスについては…

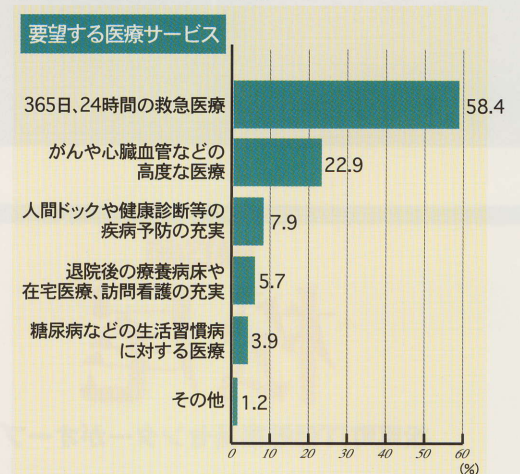

特に力を入れて欲しい地域包括ケアについて複数回答を求めたところ…

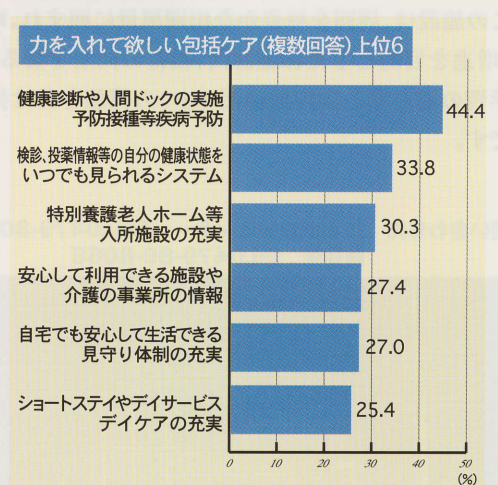

※アンケートの結果については、千葉県ホームページに掲載を予定しています。

◆お問い合わせは
千葉県病院局 経営管理課 TEL.043-223-3967
行政組合 企画課 TEL.0475-54-0253

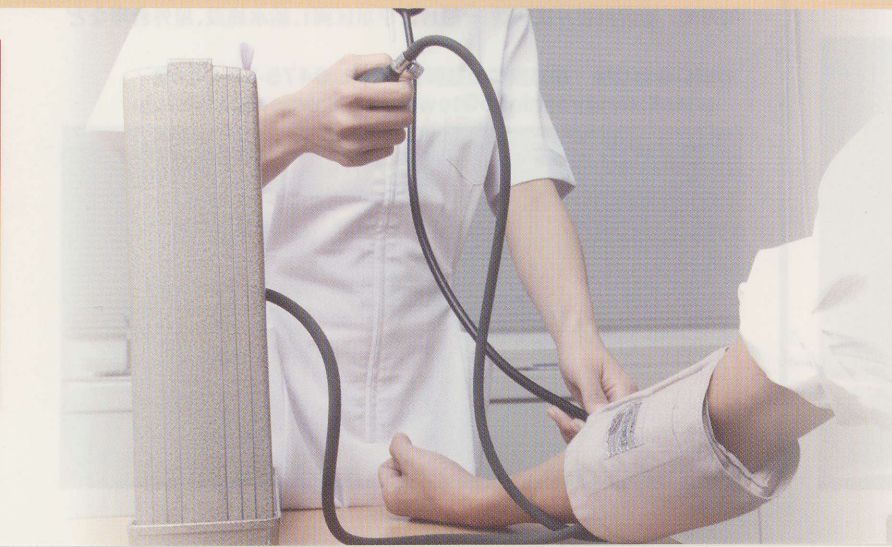

SHIBAYAMA

芝山

カウントダウン花火 2005年1月1日 午前0時

大晦日の夜、芝山仁王尊表参道前で行われる「カウントダウン花火」。山里に除夜の鐘が響き渡る中、夜空に花開く350発の華麗な花火の下で、心穏やかに1年の始まりを迎えてみませんか。観光協会による甘酒の無料サービスもある等、寒い夜にホットなおもてなしでみなさんの心と体を暖めます。

◆問い合わせ先 芝山町産業経済課 TEL.0479-77-3919
e-mail:kankou@town.shibayama.chiba.jp



NARUTO

成東

第12回「童謡の里ふえすていばる」

12月19日(日)午後1時から成東町文化会館のぎくプラザで「童謡の里ふえすていばる」を開催します。

今回は、各団体の発表曲の中で1曲ずつ会場の皆様と一緒に童謡を歌います。各団体のたくみなリードにより懐かしの童謡を大合唱しましょう。

この「童謡の里ふえすていばる」が「なるとう」を再発見するきっかけとなることを願っています。

◆問い合わせ先 成東町社会教育課 TEL.0475-80-1261
e-mail:shakyou@town.naruto.chiba.jp



MATSUO

松尾

松尾町IT保健福祉センターがオープン

「松尾町IT保健福祉センター」が完成し10月4日にオープンしました。(2階の図書館は10月28日オープン)

この施設は、周囲を緑豊かな田園風景に囲まれ、町民の健康維持・増進を目的とした保健部門、福祉の向上を図る福祉部門、生涯学習の場となる図書館部門の3つの機能を併せ持った複合施設です。

◆問い合わせ先 IT保健福祉センター TEL.0479-80-8383
図書館 tel.0479-80-8066



OAMISHIRASATO

大網白里

あおぞら農園(市民農園)

都市と農村の交流を促進し、地域の活性化を図ろうと、平成15年度において整備しました。園内には、取れたての野菜を調理できる休憩室やトイレを備えた管理棟があり、利用者同士の野菜づくり談義が交わされています。(ただいま利用者募集中。町外の方でも利用可能) 施設概要=区画数 一般177、学童区画1、給水施設、屋外倉庫など

◆問い合わせ先 産業振興課振興係 TEL.0475-70-0345
e-mail:sangyoshinko@town.oamishirasato.chiba.jp



TOGANE
東金

健康福祉まつり

「もっと健康にもっと幸せに!」をテーマに、東金市では「健康福祉まつり」を開催しています。3回目となる今年はふれあいセンター(東金市健康福祉センター/田間)で12月5日に開催。妊婦体験ジャケット試着などの体験コーナーのほか、展示・相談コーナー、模擬店などでみなさんの来場をお待ちしています。

「健康福祉まつり」で楽しみながら健康や福祉について考えてみませんか。

◆問い合わせ先 東金市健康増進課 TEL.0475(50)1174



HASUNUMA
蓮沼

五所神社

1171年に創建された県の重要文化財。天照大神を主神として、菅田別尊(ほんだわけのみこと)や、天児尾根命(あめのこやねのみこと)など、5神を祭っています。日光東照宮を建立した、宮大工の弟子が施したといわれる本殿の彫刻は、豪華絢爛。

また毎年2月の第3日曜日に行われる十二面神楽は大正時代から受け継がれ、村の無形民俗文化財に指定されています。

◆問い合わせ先 五所神社社務所 TEL.0475-86-2324



KUJUKURI
九十九里

つくも学遊館

真亀川総合公園不動堂エリア内にあるつくも学遊館は、世代を超えた交流の場として、子どもから大人まで幅広く利用できる施設です。

音楽鑑賞、ビデオ鑑賞とパソコン利用のできるメディアサロンやカラオケ設備のあるふれあいルームをはじめ、会議室、研修室、調理実習室、屋外にゲートボール場があります。ぜひ、ご利用ください。

◆問い合わせ先 つくも学遊館 TEL.0475-70-3601
<http://www.town.kujukuri.chiba.jp>



YOKOSHIBA
横芝

坂田城跡の梅まつり

千葉県内最大級の梅林です。2月下旬から3月中旬の満開になる時季には、「梅まつり」が開催され、期間中の土・日曜日には、町商工会をはじめ農業振興会・日曜マーケットなどの出店もあり、ほのかな香りが周囲に漂う中、観梅を楽しむ多くの人たちで賑わいます。

◆問い合わせ先 横芝町産業振興課商工観光係 TEL.0479-82-8826
e-mail:sangyou@town.yokoshiba.chiba.jp



SAMBU
山武

第6回ライトフェスタinさんぶの森

さんぶの森公園で行われるクリスマスイベント。高さ60mの展望タワーが巨大なクリスマスツリーに大変身。メッセージ花火やペットボトルオブジェ、クライマックスの花火などで冬の夜をまばゆくライトアップ。フリーマーケットや露店、ジャズダンスショーなど内容盛り沢山のイベントです。

◆問い合わせ先
ライトフェスタinさんぶの森実行委員会事務局
TEL.0475-89-0142(平日 9:00~17:00)
e-mail:sanbu@maple.ocn.ne.jp
<http://www5.ocn.ne.jp/~sanbu/festa2004/index.html>



地域探訪

SHIBAYAMA

芝山

[しばやま]

芝山町は山武郡の最北端、下総台地の一端にあり、高谷川と木戸川に沿った平坦地と丘陵部から構成され、南北に長い地形をしています。大きな空を舞う銀色の翼が「はにわ」で知られる故郷の広い大地に新しい風を吹き込み、古代文化と最先端科学がゆるやかに交差する町です。

古代と戯れ、未来とふれあう「しばやま」ここは時空の交差点



ホームページアドレス <http://www.town.shibayama.chiba.jp/>

SANBU INFORMATION

◆住民基本台帳による平成16年9月末日現在の人口・世帯数

東金市	60,168	22,145
大網白里町	49,814	17,677
九十九里町	20,046	7,065
成東町	24,858	8,830
山武町	20,166	6,845
蓮沼村	4,796	1,517
松尾町	11,242	3,754
横芝町	14,749	5,097
芝山町	8,527	2,761
合計	214,366人	75,691世帯

◆山武郡市広域行政組合(山武郡市振興センター内)

総務課 庶務係	☎0475(54)0250	環境アクアプラント 管理係	☎0475(54)0511
総務課 財政係	☎0475(54)0252	料金係	☎0475(54)0531
企画課 企画係	☎0475(54)0253	広域斎場	☎0475(55)6360
情報管理係	☎0475(54)0251	医療福祉センター	☎0475(50)2533
電子計算課	☎0475(52)3744	中央消防署	☎0475(52)4137
視聴覚教材センター	☎0475(54)0254	九十九里分遣所	☎0475(76)4550
消防本部 総務課	☎0475(52)8751	東消防署	☎0475(82)3119
警防課	☎0475(52)8752	芝山分遣所	☎0479(77)1412
予防課指導係	☎0475(52)8753	山武分遣所	☎0475(89)0020
予防課予防係	☎0475(52)8754	南消防署	☎0475(72)3208
指令課	☎0475(55)0119	白里救急隊	☎0475(77)2030
養護老人ホーム坂田苑	☎0479(82)0320		
坂田苑デイサービスセンター	☎0479(80)1718		

◆山武郡市広域行政組合職員数
[職員数合計335人]

管理者部局職員数 86人
事務局長/1

総務課/11 企画課/4 電子計算課/15 養護老人ホーム/21
デイサービスセンター/5 環境アクアプラント/20 広域斎場/3 医療福祉センター/6

消防部局職員数 246人

消防長/1 総務課/9 警防課/9 予防課/10 指令課/16 中央消防署/42
九十九里分遣所/25 東消防署/36 山武分遣所/25 芝山分遣所/29
南消防署/31 白里救急隊/13

教育委員会部局職員数 3人

視聴覚教材センター/3

平成16年12月5日現在

ホームページを開設しています。

当組合の業務内容や施設紹介を掲載したホームページを開設しています。ぜひご覧ください。

ホームページアドレス <http://www.sanbukouiki-chiba.jp>

メールアドレス kikaku@sanbukouiki-chiba.jp