

vol.4

THE MAGAZINE FOR COOPERATIVE PEOPLES

山武

こういき

1 9 9 8 . M A Y

編集・発行／平成10年5月30日発行
山武郡市広域行政組合企画課 千葉県東金市東岩崎1-17 TEL.0475-54-0253

夜間の急病は「山武郡市急病診療所」をご利用ください。

地域探訪
まちから—むらから

K U J Y U K U R I

九十九里



環境管理 センター

順調に建設が進む「新し尿処理施設」

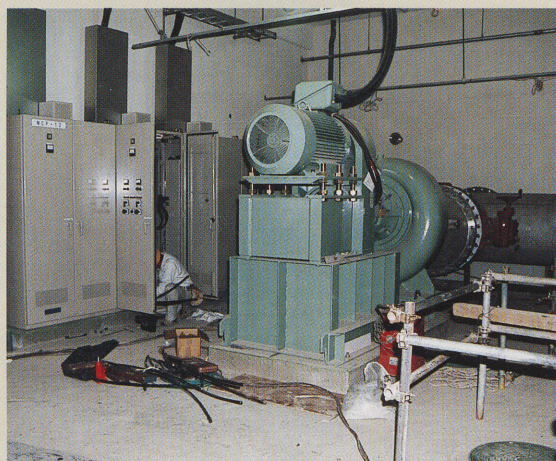

(処理棟ポンプ室)

平成8年8月に着工した新し尿処理施設の建設も、最終年度を迎え、処理棟(処理能力245kl/日)と管理棟からなる新しい施設は、躯体(建物の構造)工事が終了し、その巨大な姿を現しはじめました。

外壁のタイル工事や屋根葺き工事は仕上げ段階に入り、建物の内部では、ポンプ等の機器類や薬品タンクが次々と運び込まれて据え付けられ、電気配線等の工事も予定どおり行われていて、今年10月の試運転に向けて

着々と進められています。来春、桜のつぼみがふくらむ頃には、地域の期待に添った周辺の環境と調和する新施設の完成を迎えます。

消防本部指令課

中央消防署2階に設置されている指令装置に4月1日より
新しくコンピューターが導入され、119番の受付けから出動まで
速やかに対応できるようになりました。

新指令装置の特徴

1

119受信と同時に画面上に地図が映し出されます。

2

災害内容等を聞き、出動隊が自動編成されます。

3

音声と地図が消防署・分遣所・白里救急隊に伝送されます。(約30秒)

通報要領

1. 火事か?救急か?
2. どこで 何が どうしたのか?
[町名]と[番地]だけで詳しい場所が確定できます。
[町名・番地が不明の場合]近くの目標物を教えてください。(この時点で消防車・救急車は出動できます。)
3. 最後にあなた(通報者)の住所・名前・電話番号を教えてください。



★注意

コンピューターの作動は、一般加入電話・携帯電話・PHS(簡易型携帯電話)・自動車電話・公衆電話での**119番通報**のみです。

お知らせ

消防本部

10月16日(金)

危険物取扱者保安講習会

場 所/茂原市東部台文化会館

[午前の部 給油取扱所]

受付・講習時間/ 9:20～12:50

[午後の部 給油取扱所以外の施設]

受付・講習時間/ 13:10～16:40

受付期間/9月7日(月)～11日(金)

受付場所/山武郡市広域行政組合 消防本部予防課

問い合わせ先/消防本部予防課指導係

☎ 0475 (52) 8753

振興センター内の電話が
4月1日より直通になりました。

| | |
|------------|----------------|
| 総務課 / 庶務係 | 0475 (54) 0250 |
| 総務課 / 財政係 | 0475 (54) 0252 |
| 企画課 | 0475 (54) 0253 |
| 電子計算課 | 0475 (52) 3744 |
| 業務課 | 0475 (54) 0251 |
| 視聴覚教材センター | 0475 (54) 0254 |
| [消防本部] | |
| 総務課 | 0475 (52) 8751 |
| 警防課 | 0475 (52) 8752 |
| 予防課指導係 | 0475 (52) 8753 |
| 予防課予防係・査察係 | 0475 (52) 8754 |

夜間急病診療所 を開設

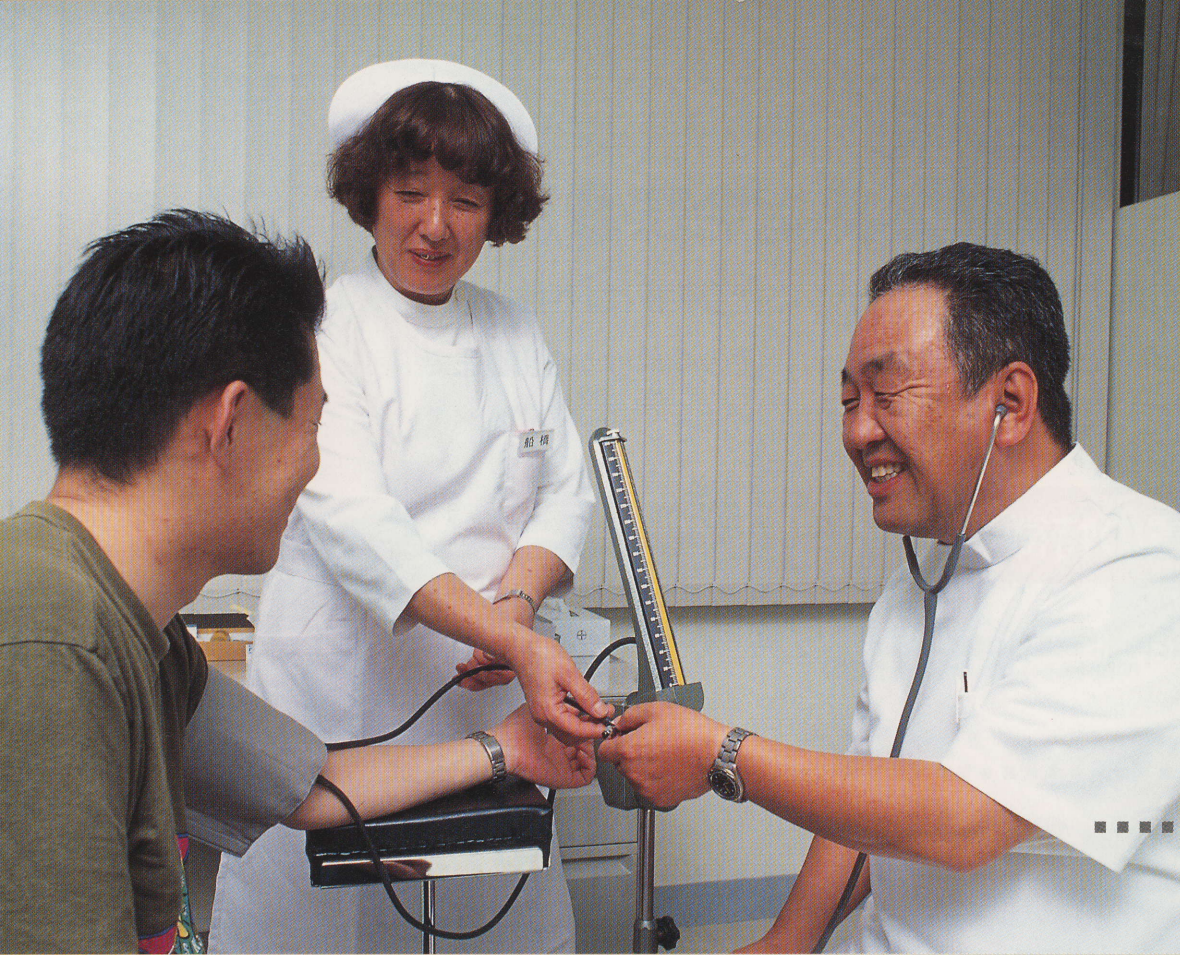

夜間の急病で お困りになったことは、ありませんか？

夜間の急病。本当に困ってしまいます。

「救急車を呼ぶほどではなさそうだけど…。でも、心配。」

「夜間でも、無理をたのめるかかりつけのお医者さんは知らないし…」等々。

そんな時、誰でも安心して医師の診断が受けられる機関。それが、この夜間急病診療所です。

山武郡市広域行政組合では、山武郡市医師会の協力を得て、平成10年4月1日より夜間急病診療所を開設しました。

急病などで夜間に診療を受けたい方は、ぜひ、ご利用ください。

案内図

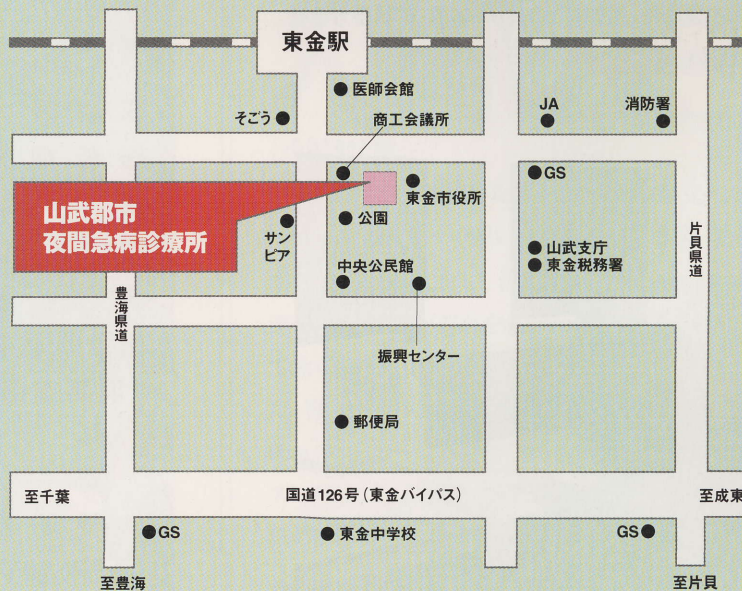

平成10年度 予算の概要

平成10年度組合一般会計予算は、平成10年2月10日に行われた第1回組合議会定例会において、原案どおり可決されました。

予算総額は、歳入歳出それぞれ43億4,969万8千円となり、前年度より26億3,965万3千円(33.77%)の減となりました。

本年度から新たに開始した救急医療事業関係費(夜間急病診療所等)では、1億1711万2千円(全体の2.7%)を計上いたしました。なお、当診療所の4月末現在の利用者数は358人となっておりますので今後もご利用ください。また、3ヶ年の継続事業として平成8年度から開始しているし尿処理施設建設が最終年度となり事業費は全体の9.5%を残すところとなりました。

この予算は、広域市町村圏における広域行政機構としての機能の充実を図り、組織市町村のニーズに適切に対応していくことが当組合の使命であるとの原点に立って、今後の行財政運営を推進していくことが重要であるとの認識のもとに編成いたしました。

歳入総額 4,349,698千円

| | |
|--------------|--------------------|
| 分担金及び負担金 | 2,588,563千円(59.5%) |
| 使用料及び手数料 | 660,301千円(15.2%) |
| 組合債 | 503,400千円(11.6%) |
| 財産収入・諸収入・その他 | 300,110千円(6.9%) |
| 国・県支出金 | 185,724千円(4.3%) |
| 繰越金 | 111,600千円(2.5%) |

歳出総額 4,349,698千円

| | |
|---------|--------------------|
| 議会費・総務費 | 409,811千円(9.4%) |
| 民生費 | 254,063千円(5.8%) |
| 保健衛生費 | 208,773千円(4.8%) |
| 清掃費 | 1,371,036千円(31.5%) |
| 消防費 | 1,888,406千円(43.4%) |
| 教育費 | 23,256千円(0.5%) |
| 公債費 | 184,353千円(4.2%) |
| 予備費 | 10,000千円(0.2%) |

山武郡市夜間急病診療所利用状況

| | 内科 | 小児科 | 外科 | その他 |
|-----------|------|------|-----|-----|
| 4月 1日～30日 | 117人 | 199人 | 37人 | 5人 |

合計358人

開設から1ヵ月を過ぎ、4月の利用状況についてお知らせします。受診者数は1日平均で11.9人となっており、これは当初の見込み(1日平均8人程度)を上回るもので、住民の要望が強く、いかに待ち望まれていたかがうかがえる結果となりました。

受診科目では、小児科・内科で9割近くを占め、曜日別では土曜・日曜日に患者が集中しています。

◆ 場所／東金市東岩崎1-3(東金市役所隣、市役所通り)

☎ 0475-50-2511(診療時間のみ)

◆ 診療時間／午後8時から午後11時まで(年中無休)

◆ 診療科目／内科・小児科・外科

● ご注意

1. 必ず保険証や老人医療受給者証及び診療代をお持ちください。
2. 診療所は、急病患者などを診るためのものなので往診は行っていません。
3. できるだけ自家用車でのご利用をお願いします。
(状況により患者本人による運転はおやめください)

問い合わせ先 山武郡市広域行政組合・総務課 ☎ 0475-54-0250

診療所は、初期の救急医療を担当するものです。

入院治療を要するような重症の場合は、二次の救急病院が待機していますので消防本部指令課又は最寄りの消防署・分遣所へお問い合わせください。

[消防本部 指令課]

☎ 0475-55-0119 又は ☎ 0475-52-4137



九十九里

KUJYUKURI

「伊能忠敬記念公園」

公園設計は日本庭園研究家齋藤一雄氏(九十九里町在住)によるもので、県指定文化財「伊能忠敬先生出生之地」石碑周辺1,600m²を造成し整備されました。町の木であるクロマツが植栽され、姉妹都市の富山県上市町から贈られた早川石を配し、太平洋と九十九里浜をイメージした芝生公園、象限儀を用いて天測するダイナミックな忠敬の銅像など、忠敬の不屈の精神が公園環境の中に表現されています。

◆問い合わせ先／九十九里町 いわし博物館 ☎0475-76-4117



山武

SANBU

「さんぶの森公園」

山武町に、皆さまの憩いの広場「さんぶの森公園」がオープンしました。公園内には、360度の大自然の世界を楽しめるグリーンタワーをはじめ、家族で楽しめるキャンプ場やピクニック広場、図書館や文化ホールなどがあります。花と緑に囲まれて、やすらぎのひとときを、さんぶの森公園でお過ごしください。



◆問い合わせ先／さんぶの森公園管理事務所 ☎0475-80-9100

蓮沼

HASUNUMA

「サマーカーニバルin蓮沼'98」

蓮沼村では毎年、真夏の一日(今年は8月1日(土): 海浜公園展望塔前広場)に「サマーカーニバルin蓮沼」を開催しています。歌謡



ショー・盆踊り大会・花火大会など様々なイベントが生まれ、毎年大変好評を得ています。海水浴やウォーターガーデンにご来遊の折には、ぜひこの催しにもご注目ください。

◆問い合わせ先／蓮沼村役場 産業振興課 ☎0475-86-3111 (内226)

大網白里

OAMISHIRASATO

「小中池公園」

小中池は千葉市昭和の森に隣接。周辺は県立九十九里自然公園区域で、訪れる人々の憩いの場となっています。池を彩る木々は四季折々に衣替えをし、親水デッキからは魚が群れをなして泳ぐ光景が見えることも。また、冒険心をかきたてる全長90mのローラーすべり台やアスレチックは、子どもたちの人気の的となっています。

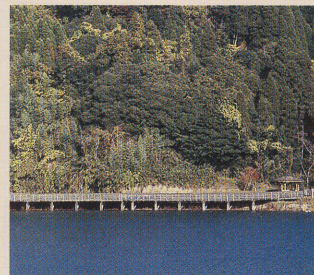

◆問い合わせ先／大網白里町役場 企画課 ☎0475-72-9115

横芝

YOKOSHIBA

総合的なスポーツ公園が完成「ふれあい坂田池公園スポーツ広場」横芝町では「子供からお年寄りまで全町民のいこいの場」として昭和62年度から坂田池周辺に公園整備が進められ、平成5年5月に「ふれあい坂田池公園」が完成。平成6年度末には、町民の健康増進を図るためのスポーツ施設として「野球場」と「テニス場」も完成し、広く町民に親しまれています。

そして平成10年3月、公認400メートルトラックの「陸上競技場」と「ゲートボール場」が完成。《ふれあい坂田池公園スポーツ広場》の名称で、近隣町村には類をみないような総合スポーツ公園が誕生しました。

◆問い合わせ先／横芝町役場 都市整備課 ☎0479-82-1111
スポーツ広場管理センター ☎0479-82-7256



芝山

SHIBAYAMA

「芝山水辺の里」

空港の南側に位置し、「空と水のふれあいゾーン」として、いろいろな花木や水生植物が植られており、遊歩道を散策しながら観賞できます。

また、すぐ近くに航空科学博物館もあります。

◆問い合わせ先／空港公団地域共生推進総室 ☎0476-32-2379



松尾

MATSUO

「朝市」

毎週日曜日に農村環境改善センター前の駐車場で開催されている朝市。(時間は午前7時から8時まで)

季節の野菜・果物・花・加工食品など販売品目は多数、自信とこだわりのある



品々です。生産者の笑顔と頑張りにも会うことができる朝市に出かけてみませんか。◆問い合わせ先／松尾町役場 産業課 ☎0479-80-7137

成東

NARUTO

「保健福祉センター完成」

役場庁舎に隣接し保健福祉センターが4月にオープンしました。保健指導室や検診室などだけではなく、町民の皆さんのふれあい研修の場としてふれあいルームや図書室および調理室があります。また、車イスの



方でも無理なくご利用できるようスロープや各階のトイレ、広いスペースのエレベーター、視覚障害者のための点字案内板や手すりの設置など、どなたにもやさしい施設です。

◆問い合わせ先／成東町役場 保健福祉課 ☎0475-80-1171

東金

TOGANE

「第22回東金やっさまつり」

毎年8月15日花火の合図ではじまり、サンピア前のメインステージを中心に踊り手と観衆が東金の夏を彩ります。市内の各地あるいは事業所ご



とに結成された「連」が様々な趣向を凝らして参加します。『やっさ・やっさ・やっさ…』躍動的なかけ声と共に老若男女が一体となり熱気あふれる踊りが続く、そんなふるさとの祭りです。

◆問い合わせ先／東金市役所 商工観光課 ☎0475-50-1142

